



BANTUAN KHAS PEMANDU PELANCONG & PEMANDU PELANCONG TAMAN NEGARA RM 1 500 ONE-OFF (BKSS 6.0)



Ministry of Tourism, Arts and Culture Sarawak

SYARAT-SYARAT

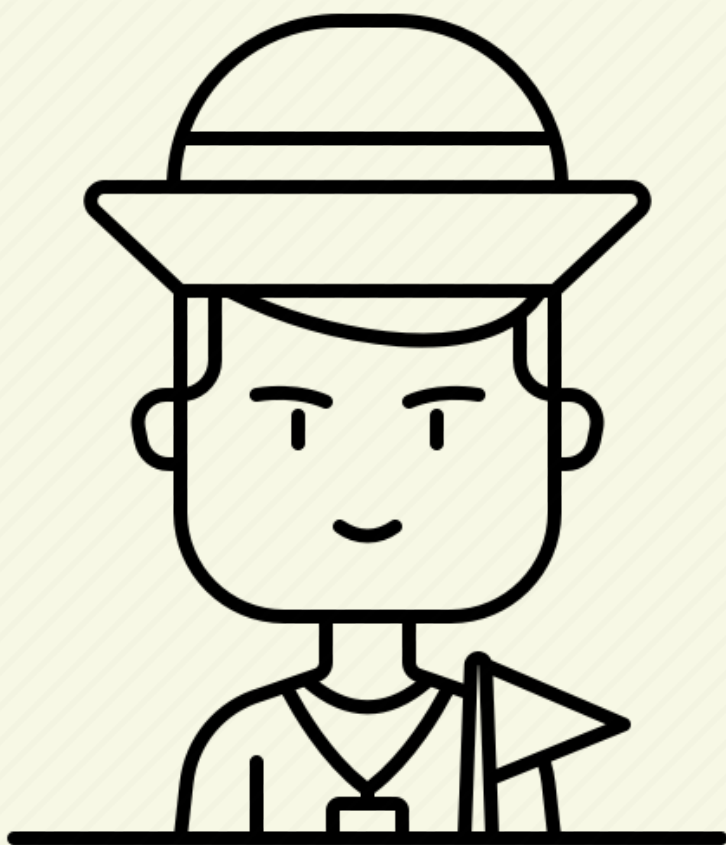

- Adalah **warga Sarawak**.
- Pemandu Pelancong: hendaklah memiliki **Lesen Regional Specific Tourist Guide (RSTG)** yang dikeluarkan oleh MOTAC.
- Pemandu Pelancong Taman Negara: hendaklah memiliki **Lesen Pemandu Pelancong Taman Negara** oleh SFC.
- Lesen hendaklah **masih aktif dan sah**.
- Sekiranya pemandu pelancong mempunyai kedua-dua lesen tersebut, **bayaran hanya diberi sekali sahaja**.

KAEDAH PEMBERIAN

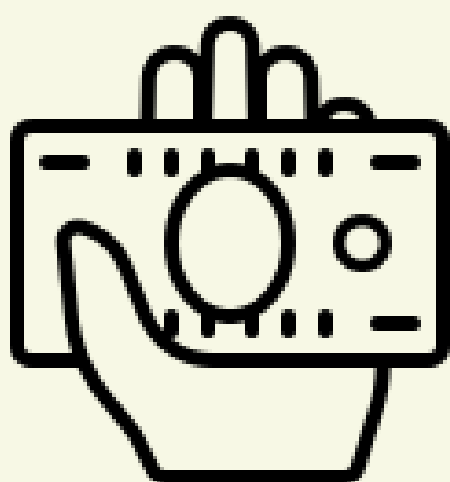

- Hendaklah mempunyai **akaun simpanan bank**.
- Bantuan tunai akan dikreditkan sebanyak **RM 1500 secara one-off**.

KAEDAH PEMANTAUAN

- Pihak MTAC memantau status penerimaan bayaran kepada penerima melalui Unit Perancang Negeri (EPU) & Jabatan Perbendaharaan Negeri Sarawak.
- Sekiranya penerima tidak menerima bayaran, pihak MTAC akan menyemak semula maklumat penerima dengan SKTGA & SFC atau terus dengan penerima.

CARTA ALIRAN PEMBERIAN BANTUAN KHAS

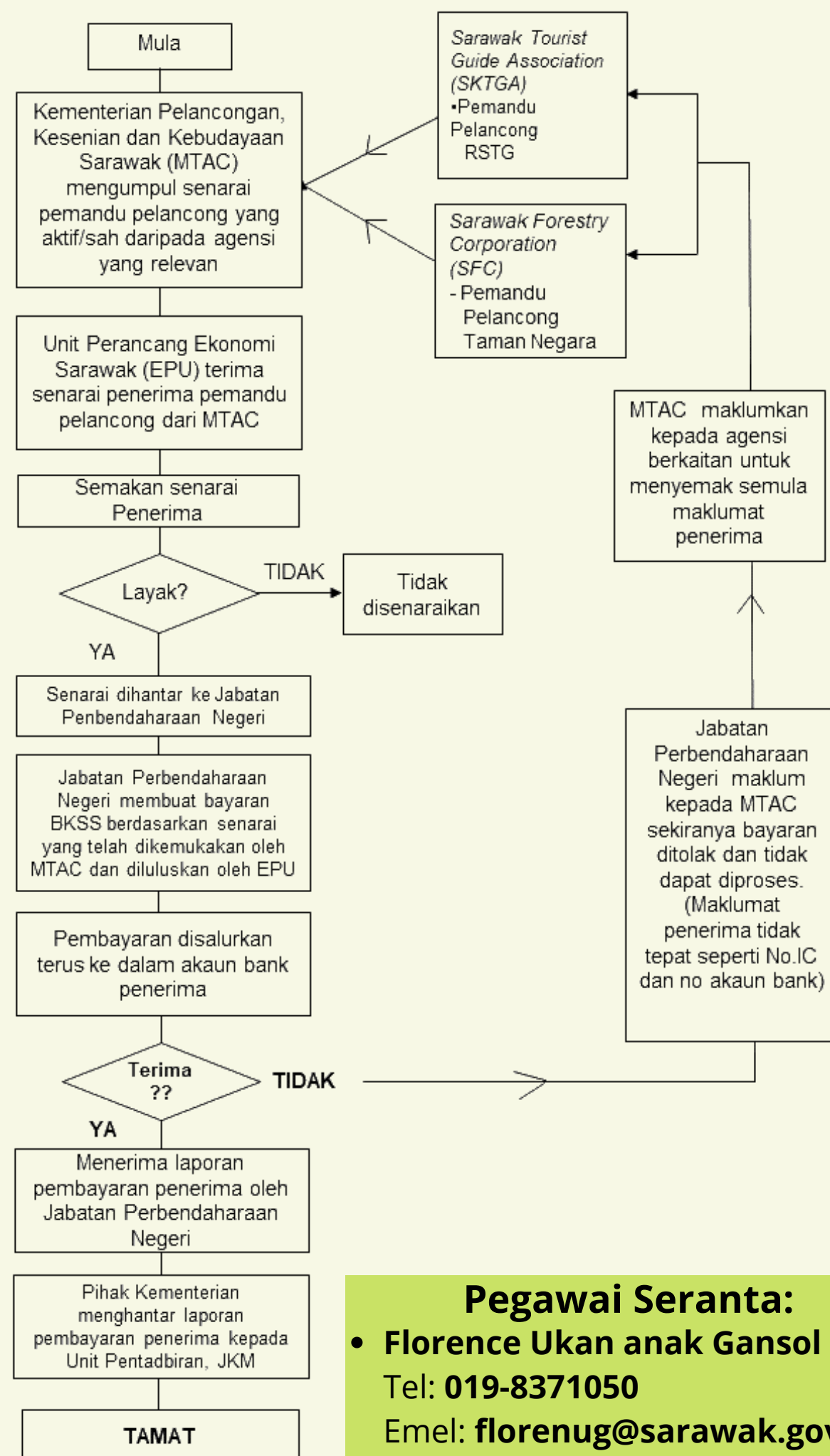

Pegawai Seranta:

- **Florence Ukan anak Gansol**
Tel: 019-8371050
Emel: florenug@sarawak.gov.my
- **Siti Hafsa Bt. Mohd. Haron**
Tel: 010-9649994
Emel: sitihmh@sarawak.gov.my